

『問診による五臓の変調チェック』プログラム 説明書

使用するパソコン・システムについて

- ・パソコン： Windows 7, 8.1, 10 など。 それ以前のバージョンでも動作上は問題ありません。
- ・モニター： とくに必要条件はありません。検索結果は Web ブラウザーで表示されます。
- ・プリンター： プログラム自体に印刷機能はありません。印刷は Web ブラウザーの機能を利用してください。

提供ファイル

¥MONSIN¥ MONSIN.EXE … プログラム実行ファイル MONSIN.INI … 設定ファイル ARGRUN.DLL … DLL ファイル ARGMCI32.DLL … 〃 問診質問.DBF … 問診項目データファイル 問診回答.DBF … 問診回答保存ファイル	サブフォルダー ¥DOC¥ 問診による五臓チェック説明書.PDF
---	--

パソコンへのセットアップ（インストール）

¥MONSIN¥ フォルダー全体をそのままパソコンの任意ドライブ内に転送してください。

例えば、C: ¥ MONSIN ¥ のように。

アンインストール

前項の転送先¥ MONSIN¥ フォルダー全体を消去してください。

操作手順

MONSIN.EXE を起動してください。

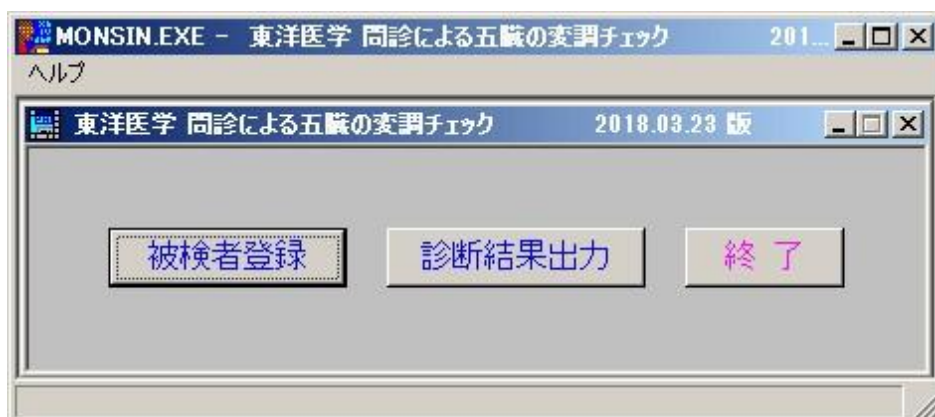

図ー1

被検者登録

被検者登録	
登録No	0003
日付	2018.03.23
氏名	<input type="text"/>
備考	<input type="text"/>
	<input type="text"/>
<input type="button" value="戻る"/>	<input type="button" value="次へ"/>

被検者の情報を入力してください。

氏名や備考は、診断結果を表示・印刷する際に一覧表示されます。

問診 回答登録	
	登録NO. 0003 <input type="text"/> 様
問NO. (1 / 5 頁) 「肝経」のチェック	回答
01 めまいがすることがある	<input type="checkbox"/> [5] 常にそうである。
02 怒りっぽいほうだと思う	<input type="checkbox"/>
03 いやなことがあると血圧があがりやすい	<input type="checkbox"/> [4] しばしばそうなる。
04 腹部両脇に指を入れようとすると抵抗感や痛みを感じる	<input type="checkbox"/>
05 目が疲れやすい、または乾きやすい	<input type="checkbox"/> [3] ときおりそうなる。
06 どこかの筋肉がつりやすい	<input type="checkbox"/> [2] 体調不良時そうなる。
07 爪の形や色がよくないほうだと思う	<input type="checkbox"/>
08 最近、よくためいきをつくようになった	<input type="checkbox"/> [1] 体調不良時まれになる。
09 お酒をよくたしなむほうである	<input type="checkbox"/>
10 肩がこりやすい	<input type="checkbox"/> [0] まったくない。
<input type="button" value="←前頁(L)"/>	<input type="button" value="↑戻る(U)"/>
<input type="button" value="終了"/>	
※問診内容は「東洋医学のしくみ」(株)新皇出版社 監修:兵頭明 発行者:富永頌弘 『問診表で五臓をチェック(「兵頭式健康度チェック」より一部抜粋)』を引用しています。	

表示される質問に 1 問ずつ回答してください。

ボタンのマウス・クリックでも、テンキー入力でも OK です。

10 問×5 臓=50 問の回答が終了すると、登録画面になります。

診断結果出力

MONSIN.EXE - 登録データ選択

File

登録データ選択

番号	日付	氏名	備考1
001	2018.03.01	見本	動作確認用
	.	.	.
	.	.	.
	.	.	.
	.	.	.
	.	.	.

表示 印刷 戻る





NL

登録データを選択 → [表示]または[印刷]

東洋医学 問診による五臓の変調チェック

NO.001 2018.03.01 見本

様

臓器	推定される変調の度合い	臓器の代表的な機能
肝	13 	気を全身に移動させ、血をため送りさきと量を調整する。
心	19 	意識や思考をつかさどり、血を循環させる。
脾	32 	消化・吸収をつかさどり、内蔵や栄養分を持ち上げ、血が漏れないようにする。
肺	16 	呼吸と水の動きをつかさどる。 気・津液・栄養分を全身に行きわたらせる。
腎	27 	精を貯蔵、水分代謝を調節、吸気を腎におさめる。

《 肝 》	質問	回答	《 肺 》	質問	回答
	めまいがすることがある	[0]		少し動くと息切れがする	[1]
	怒りっぽいほうだと思う	[3]		ふだんから咳がよくでる	[3]
	いやなことがあると血圧があがりやすい	[0]		痰が出たり、からんだりする	[3]
	腹部両脇に指を入れようとすると抵抗感や痛みを感じる	[0]		鼻づまりになりやすい	[2]
	目が疲れやすい、または乾きやすい	[0]		喘息がある、あるいはあった	[0]
	どこかの筋肉がつりやすい	[3]		声が小さかったり、声に元気がない	[1]
	爪の形や色がよくないほうだと思う	[1]		かぜをひきやすい	[3]
	最近、よくためいきをつくようになった	[0]		声がよくかれる	[1]
	お酒をよくたしなむほうである	[5]		のどが痛くなったり、腫れたりしやすい	[1]
	肩がこりやすい	[1]		呼吸しづらい、息苦しいことがある	[1]
《 心 》			《 腎 》		
	動悸がおこりやすい	[1]		足腰がだるくなりやすい	[3]
	夢をみやすいほうである	[2]		尿の量や回数が多い、または少ない	[3]
	精神的に動揺しやすいほうである	[3]		記憶力が以前より落ちたと思う	[4]
	舌が荒れやすいほうである	[3]		階段をのぼるのがきつくなったと思う	[4]
	寝汗をかきやすい、あるいは汗かきである	[3]		耳が遠くなったと思う	[3]
	胸苦しいことがある	[1]		老化現象が気になっている	[4]
	心臓部に痛みがおこることがある	[0]		足がむくみやすい	[1]
	物忘れをしやすい	[4]		骨密度が低下してきた	[1]
	眠れなくなることがある	[2]		足の裏が痛くなりやすい	[1]
	腕の内側が痛んだり、しびれたりすることがある	[0]		お小水の切れが悪くなった気がする	[3]
《 脾 》			《 回答凡例 》		
	食後におなかが張りやすい	[4]		[5] 常にそうである。	
	立ちくらみがおこりやすい	[1]		[4] しばしばそうなる。	
	食欲がない	[3]		[3] ときおりそうなる。	
	下痢をしやすい	[4]		[2] 体調不良のとき、そうなる。	
	とりこし苦労や、思い悩みが多い	[3]		[1] 体調不良のとき、まれにそうなる。	
	舌の苔が多い、または厚い	[4]		[0] まったくない。	
	腹痛が起こりやすい	[1]			
	精神的なストレスが胃に影響しやすい	[5]			
	痔や脱肛になったことがある	[4]			
	人よりも疲れやすいほうだと思う	[3]			

NO.001 2018.03.01 見本
動作確認用

※五臓の機能の解説および問診内容は「東洋医学のしくみ」梅新里出版社 監修・兵頭明 発行者・富永靖弘『問診表で五臓をチェック』の記事を引用しています。

ヘルプ

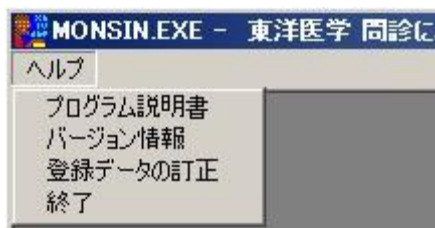

プログラム説明書



ここにリストアップされる説明書ファイルを閲覧してください。

バージョン情報

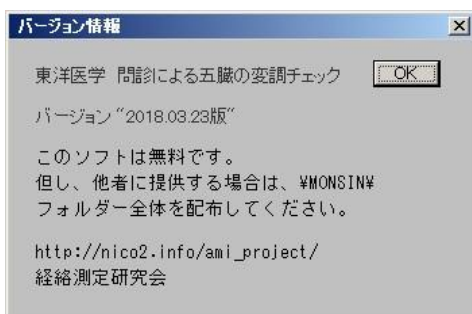

登録データ修正



登録後に氏名や備考を修正できます。

『問診による五臓の変調チェック』プログラムについて

本プログラムは、「東洋医学のしくみ」(株)新星出版社 監修:兵頭明 発行者:富永靖弘の書籍から、以下の内容を引用しています。

- ・「五臓六腑とは何か」から臓器の代表的な機能として要約記載。
- ・『問診表で五臓をチェック「兵頭式 健康度チェック表」より一部抜粋』のページから問診と回答文を引用。;

本プログラムは、フリーソフト(無料)です。ご自由に他者に配布されて結構です。
他し、配布の際は提供フォルダー全体をまとめて提供してください。

ユーザサポート

プログラムの動作エラー、ご質問などのご連絡は、以下のサイトからお願いします。

経絡測定研究会

- ・ http://nico2.info/ami_project/index.html
http://nico2.info/ami_project/program/inquiry.php お問い合わせメールフォーム
- ・ http://mixi.jp/view_community.pl?from=home_joined_community&id=6111826
[mixi]経絡測定研究会 →「研究会提供フリーソフト・サポート」

2018.02.23 版